



CARACTERÍSTICAS PRINCIPAIS

OBJETIVO DO FUNDO

O Fundo tem como objetivo proporcionar aos cotistas, no longo prazo, rentabilidade compatível com o risco assumido, com uma carteira diversificada, sem considerar a incidência de um risco específico.

PÚBLICO ALVO

Investidores em geral, nos termos da regulamentação vigente, que possuam situação financeira, objetivo de investimento e tolerância a risco compatíveis com o objetivo, a política de investimento e a carteira do Fundo, sendo vedada a aplicação de recursos pelo público em geral.

POLÍTICA DE INVESTIMENTO

A política de investimento do FUNDO consiste em aplicar 95% (noventa e cinco por cento) do seu patrimônio líquido em cotas do BRASIL PLURAL CRÉDITO CORPORATIVO FIM CP, cuja carteira é bastante diversificada, composta por títulos, valores mobiliários e modalidades operacionais disponíveis no âmbito do mercado, inclusive operações nos mercados de derivativos, com a possibilidade de envolvimento de diversos fatores de risco, sem o compromisso de concentração em nenhum fator de risco ou ativo financeiro em especial.

CLASSIFICAÇÃO ANBIMA

Multimercado Multiestratégia

ADMINISTRADOR

BNY Mellon Serviços Financeiros DTVM S.A.

GESTOR

Brasil Plural Gestão de Recursos Ltda.

CUSTODIANTE

Banco Bradesco S.A.

AUDITOR

KPMG Auditores Independentes

MOVIMENTAÇÕES

Aplicação: Aquisição D+0
Aplicação Mínima Inicial: R\$ 20.000,00
Movimentação Mínima: R\$ 5.000,00
Saldo Mínimo: R\$ 5.000,00
Solicitação de Movimentação: Até 14h00

RESGATES

Cotização D+60 e pagamento no primeiro dia útil subsequente.

DADOS PARA APLICAÇÃO

BNY Mellon Banco S.A. - 17
Agência: 0001
Conta: 1990-9
Favorecido: BRASIL PLURAL CREDITO CORPORATIVO FIC FIM CP
CNPJ: 15.505.552/0001-29

TAXA DE ADMINISTRAÇÃO

0.50% a.a., paga mensal (não compreendendo a taxa de adm. dos Fundos aplicados).

TAXA DE PERFORMANCE

10% sobre a valorização que exceder 100% do CDI, paga semestralmente.

TAXA DE SAÍDA

Não haverá cobrança de taxa de saída para solicitação de resgate com antecedência mínima de 60 dias corridos. Caso contrário, a taxa será de 1% apurado sobre o valor do resgate bruto, revertido ao Fundo.

TRIBUTAÇÃO

IR: Esse imposto incidirá no último dia útil dos meses de maio e novembro de cada ano ("come cotas"), ou no resgate se ocorrido em data anterior, observando-se, adicionalmente, seguinte: enquanto o FUNDO mantiver uma carteira de longo prazo, como tal entendendo-se uma carteira de títulos com prazo médio superior a 365 dias, o imposto de renda será cobrado às alíquotas de: 22,5% prazo de até 180 dias; 20,0% prazo de 181 até 360 dias; 17,5% em aplicações com prazo de 361 até 720 dias; 15,0% em aplicações com prazo acima de 720 dias. IOF: As aplicações com prazos inferiores a 30 dias são sujeitas à cobrança do Imposto sobre Operações Financeiras (IOF).

RENTABILIDADES (%) EM R\$

Fundo fechado para novas aplicações

		Jan	Fev	Mar	Abr	Mai	Jun	Jul	Ago	Set	Out	Nov	Dez	Ano	Acum.*	
2018	Fundo	0,74%	0,55%	0,65%	0,59%	0,59%	0,57%								3,75%	99,59%
	% CDI	126,83%	118,13%	122,56%	114,50%	113,98%	109,40%								118,05%	125,81%
2017	Fundo	1,24%	1,03%	1,13%	0,87%	0,95%	0,89%	0,90%	0,88%	0,69%	0,76%	0,58%	0,61%	11,05%	92,38%	
	% CDI	114,01%	118,34%	107,23%	110,18%	102,89%	109,76%	111,78%	109,75%	108,21%	118,30%	102,95%	112,32%	111,01%	125,44%	
2016	Fundo	1,04%	0,90%	1,25%	1,15%	1,26%	1,25%	1,20%	1,40%	1,26%	1,13%	1,10%	1,23%	15,11%	73,24%	
	% CDI	98,81%	89,84%	107,48%	108,70%	113,41%	108,11%	107,98%	115,38%	113,72%	107,58%	106,03%	109,53%	107,94%	126,43%	
2015	Fundo	1,04%	0,92%	1,05%	1,01%	1,06%	1,20%	1,28%	0,93%	1,16%	1,23%	1,12%	1,20%	14,03%	50,50%	
	% CDI	111,65%	112,26%	101,12%	107,22%	107,49%	112,79%	109,16%	83,75%	105,07%	110,92%	105,92%	103,73%	106,02%	131,05%	
2014	Fundo	0,93%	1,01%	0,88%	0,97%	1,00%	0,87%	1,06%	1,05%	0,97%	1,02%	0,93%	1,00%	12,33%	31,99%	
	% CDI	111,29%	129,65%	115,16%	119,13%	116,83%	106,20%	112,49%	122,01%	107,46%	108,03%	111,54%	104,38%	114,12%	143,13%	
2013	Fundo	1,37%	0,95%	0,59%	0,83%	0,78%	0,69%	0,93%	0,89%	0,86%	0,90%	0,80%	0,90%	11,01%	17,49%	
	% CDI	233,49%	197,90%	110,52%	137,79%	133,54%	115,88%	131,84%	128,96%	122,60%	112,53%	112,37%	115,31%	136,68%	167,97%	
2012	Fundo	---	---	---	---	---	---	---	---	0,57%	0,84%	1,76%	2,56%	5,84%	5,84%	
	% CDI	---	---	---	---	---	---	---	---	118,50%	138,34%	323,15%	479,03%	267,38%	267,38%	

* Data de início do fundo: 04/09/2012

Fonte: Brasil Plural

RENTABILIDADE ACUMULADA x CDI

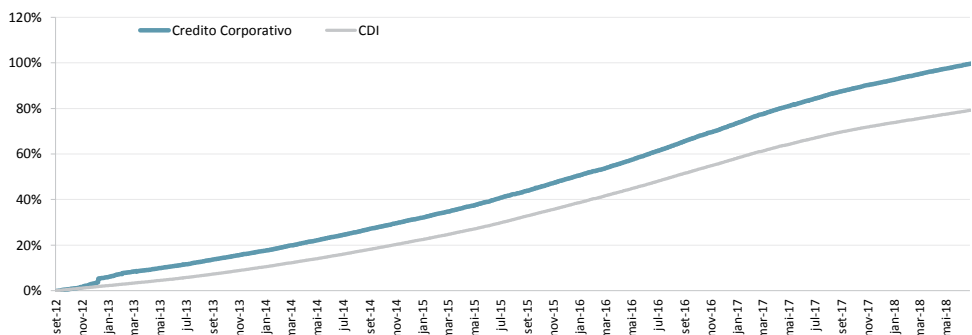

Fonte: Brasil Plural

DISTRIBUIÇÃO DIÁRIA DOS RETORNOS (% DO CDI)

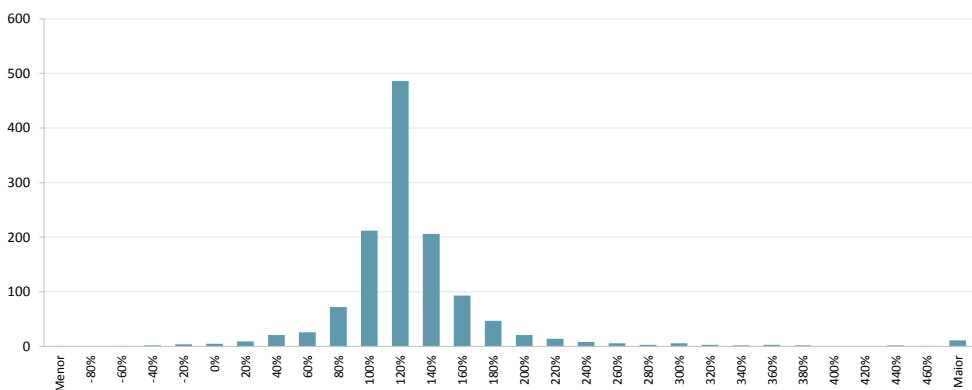

Fonte: Brasil Plural

RETORNO E ESTATÍSTICAS

	Últimos 12 meses	Desde o início*
	Fundo	Fundo
PL Atual	R\$ 16.851.949,52	R\$ 16.851.949,52
PL Médio	R\$ 30.146.422,28	R\$ 77.993.602,29
Nº de Meses acima do CDI	12	67
Nº de Meses abaixo do CDI	0	3
Maior Rentabilidade Mensal (% CDI)	126,83%	479,03%
Menor Rentabilidade Mensal (% CDI)	102,95%	83,75%

* Data de início do fundo: 04/09/2012

Fonte: Brasil Plural

Brasil Plural Gestão de Recursos Ltda. Praia de Botafogo, nº 228 - 9º andar - Botafogo
Rio de Janeiro RJ CEP 22250-906 Tel: (55 21) 3923-3000 Fax: (55 21) 3923-3001
www.brasilplural.com Email: asset@brasilplural.com - Ouvidoria: ouvidoria@brasilplural.com ou 0800-878-8725 - Serviço de atendimento CVM ao cidadão: www.cvm.gov.br

BNY Mellon Serviços Financeiros DTVM S.A. (CNPJ: 02.201.501/0001-61)
Av. Presidente Wilson nº 231, 11º andar - Rio de Janeiro RJ CEP 20030-905
www.bnymellon.com.br/sf Tel: (21) 3219-2998 Fax: (21) 3974-4501 SAC:sac@bnymellon.com.br
ou (21) 3219-2600, (11) 3050-8010, 0800-725 3219 - Ouvidoria: ouvidoria@bnymellon.com.br ou 0800 725 3219

O Brasil Plural apóia e incentiva:



A presente instituição aderiu ao Código ANBIMA de Regulação e Melhores Práticas para os Fundos de Investimento.

ADVERTÊNCIA: Este material de divulgação não constitui uma oferta e/ou solicitação de aquisição de quotas de fundos de investimento. Este material é confidencial e pretende atingir somente aos destinatários. Este material não pode ser reproduzido ou distribuído no todo ou em parte para nenhuma outra pessoa. O Brasil Plural pode efetuar alterações no conteúdo deste documento a qualquer momento. As informações contidas neste material são de caráter exclusivamente informativo. As informações contidas neste documento não necessariamente foram auditadas. Fundos de investimento não contam com garantia do administrador do fundo, do gestor da carteira, de qualquer mecanismo de seguro ou, ainda, do fundo garantidor de créditos - FGC. A rentabilidade obtida no passado não representa garantia de rentabilidade futura. Para avaliação da performance do fundo é recomendável uma análise de, no mínimo, 12 meses. É recomendada a leitura cuidadosa do prospecto e regulamento do fundo de investimento pelo investidor ao aplicar seus recursos. Este fundo utiliza estratégias com derivativos como parte integrante de sua política de investimento. Tais estratégias, da forma como são adotadas, podem resultar em significativas perdas patrimoniais para seus cotistas, podendo inclusive acarretar perdas superiores ao capital aplicado e a consequente obrigação do cotista de aportar recursos adicionais. Este fundo está autorizado a realizar aplicações em ativos financeiros no exterior. Não há garantia de que este fundo terá o tratamento tributário para fundos de longo prazo. Os fundos de crédito privado estão sujeitos a risco de perda substancial de seu patrimônio líquido em caso de eventos que acarretem o não pagamento dos ativos integrantes de sua carteira, inclusive por força de intervenção, liquidação, regime de administração temporária, falência, recuperação judicial ou extrajudicial dos emissores responsáveis pelos ativos do fundo. Este fundo pode ter suas quotas comercializadas por vários distribuidores, o que pode gerar diferenças no que diz respeito às informações acerca de horários e valores mínimos para aplicação ou resgate e telefones para atendimento ao cliente. A rentabilidade divulgada não é líquida imposto e taxa de administração e performance. Demais informações sobre o fundo podem ser obtidas através da Lâmina, Prospecto e no Regulamento do fundo, disponíveis no site do administrador, CVM e pelo site www.brasilplural.com.