

CARACTERÍSTICAS PRINCIPAIS
OBJETIVO DO FUNDO

O Fundo tem como objetivo proporcionar ganhos de capital através de uma gestão ativa de investimentos em ações, juros, câmbio e mercado internacional. Busca retornos superiores ao CDI no longo prazo.

PÚBLICO ALVO

Investidores em geral, pessoa física e jurídica, assim como fundos de investimento que busquem desempenho superiores ao CDI no longo prazo.

POLÍTICA DE INVESTIMENTO:

Investimento em mercados de risco, podendo se utilizar de instrumentos tais como ações, câmbio, juros e mercado internacional podendo ter exposição acima do patrimônio líquido no mercado de derivativos.

CLASSIFICAÇÃO ANBIMA

Multimercado MultiEstratégia

ADMINISTRADOR

BNY Mellon Serviços Financeiros DTVM S.A.

GESTOR

Brasil Plural Gestão de Recursos Ltda.

CUSTODIANTE

Banco BNY Mellon S.A.

AUDITOR

KPMG Auditores Independentes

MOVIMENTAÇÕES

Aplicação: Aquisição D+0

Inicial: R\$ 20.000,00

Movimentação Mínima: Livre

Saldo Mínimo: Livre

RESGATES

Cotização D+30 e pagamento no primeiro dia útil subsequente.

DADOS PARA APLICAÇÃO

BNY Mellon Banco S.A. - 17

Agência: 0001 / Conta: 1994-1

Favorecido: Brasil Plural Equity Hedge 30 FIC FIM

CNPJ: 15.912.753/0001-40

TAXA DE ADMINISTRAÇÃO

Taxa mínima: 2,00% ao ano, paga mensalmente.

Taxa máxima: 2,50% ao ano, paga mensalmente

(compreende a taxa de administração mínima e o percentual máximo que a política do fundo admite despendido em razão das taxas de administração dos fundos de investimento investidos).

TAXA DE PERFORMANCE

20% sobre o ganho que exceder o CDI

TAXA DE SAÍDA

Não haverá cobrança de taxa de saída para solicitações de resgate com antecedência mínima de 30 dias corridos. Caso contrário, a taxa será de 5% sobre o valor do resgate, revertido ao Fundo.

TRIBUTAÇÃO

IR: Esse imposto incidirá no último dia útil dos meses de maio e novembro de cada ano ("come cotas"), ou no resgate se ocorrido em data anterior, observando-se, adicionalmente, o seguinte: enquanto o FUNDO mantiver uma carteira de longo prazo, como tal entendendo-se uma carteira de títulos com prazo médio superior a 365 dias, o imposto de renda será cobrado às alíquotas de: 22,5% prazo de até 180 dias; 20,0% prazo de 181 até 360 dias; 17,5% em aplicações com prazo de 361 até 720 dias; 15,0% em aplicações com prazo acima de 720 dias.

IOF: As aplicações com prazos inferiores a 30 dias são sujeitas à cobrança do Imposto sobre Operações Financeiras (IOF).

RENTABILIDADES (%) EM R\$

| | | Jan | Fev | Mar | Abr | Mai | Jun | Jul | Ago | Set | Out | Nov | Dez | Ano | Acum.* |
|------|-------|----------|----------|----------|---------|----------|---------|---------|----------|----------|----------|---------|---------|---------|---------|
| 2018 | Fundo | 2,86% | 0,14% | 0,83% | 0,31% | -0,99% | 0,68% | | | | | | | 3,85% | 82,43% |
| | % CDI | 490,68% | 28,98% | 155,47% | 60,54% | -190,98% | 131,46% | | | | | | | 121,29% | 103,38% |
| 2017 | Fundo | 2,22% | 1,30% | 0,57% | 0,90% | -0,31% | 1,08% | 1,37% | 1,09% | 1,66% | 0,21% | -0,13% | 0,64% | 11,10% | 75,67% |
| | % CDI | 203,97% | 150,41% | 54,03% | 114,53% | -33,60% | 133,63% | 170,92% | 135,78% | 258,11% | 32,55% | -23,21% | 118,74% | 111,48% | 101,97% |
| 2016 | Fundo | 0,72% | -1,14% | -3,36% | 0,25% | 0,81% | 2,11% | 1,16% | 0,56% | 0,43% | 3,24% | 0,59% | 0,16% | 5,50% | 58,12% |
| | % CDI | 68,61% | -113,89% | -289,75% | 23,24% | 72,87% | 181,48% | 105,08% | 46,30% | 38,42% | 308,84% | 56,86% | 13,85% | 39,31% | 99,46% |
| 2015 | Fundo | -1,44% | 1,67% | 4,71% | -0,45% | 1,09% | 1,02% | 4,49% | 0,30% | 2,66% | -2,27% | 2,37% | 1,63% | 16,69% | 49,88% |
| | % CDI | -155,34% | 203,68% | 455,10% | -47,89% | 111,25% | 95,60% | 381,99% | 27,34% | 240,60% | -205,21% | 224,42% | 140,69% | 126,16% | 127,94% |
| 2014 | Fundo | 0,22% | 1,37% | 1,13% | 0,35% | 2,10% | 1,88% | -0,86% | 2,54% | -1,34% | 1,30% | 3,26% | 0,70% | 13,28% | 28,44% |
| | % CDI | 25,66% | 175,66% | 148,71% | 42,78% | 244,42% | 230,09% | -91,47% | 295,14% | -149,15% | 137,56% | 389,24% | 73,01% | 122,91% | 125,04% |
| 2013 | Fundo | 0,59% | 1,11% | 0,38% | 0,11% | 2,45% | 2,14% | 0,47% | -1,68% | -0,18% | 1,00% | 2,49% | -0,29% | 8,85% | 13,38% |
| | % CDI | 101,11% | 230,68% | 71,07% | 17,83% | 420,71% | 361,57% | 66,26% | -242,52% | -25,12% | 124,78% | 350,88% | -37,39% | 109,87% | 124,19% |
| 2012 | Fundo | --- | --- | --- | --- | --- | --- | --- | 0,10% | -0,04% | 1,19% | 1,04% | 1,82% | 4,16% | 4,16% |
| | % CDI | --- | --- | --- | --- | --- | --- | --- | 35,58% | -7,26% | 195,32% | 191,35% | 340,45% | 165,37% | 165,37% |

* Data de início do fundo: 20/08/2012

Fonte: Brasil Plural

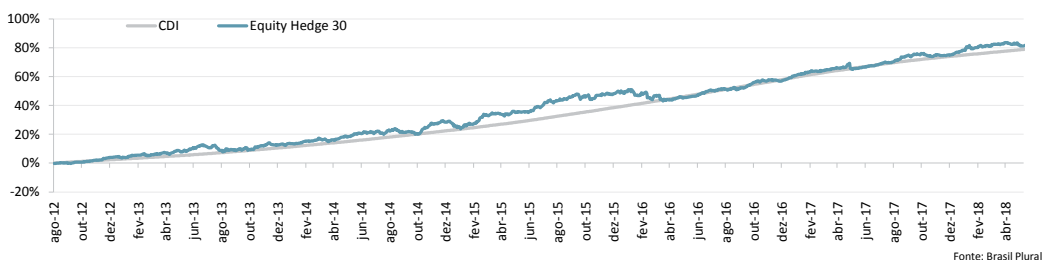
RENTABILIDADE ACUMULADA x CDI

Fonte: Brasil Plural

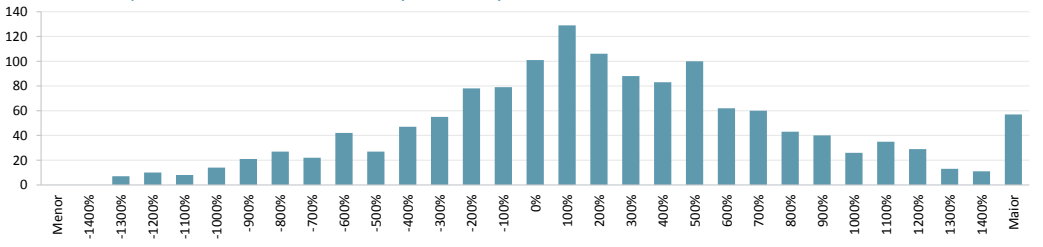
DISTRIBUIÇÃO DIÁRIA DOS RETORNOS (% DO CDI)

Fonte: Brasil Plural

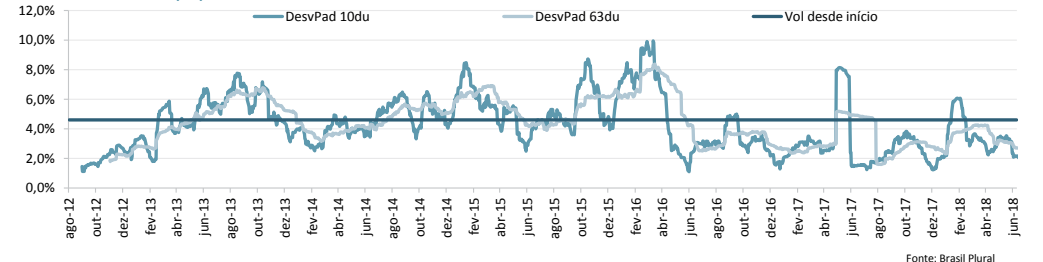
VOLATILIDADE (%)

Fonte: Brasil Plural

RETORNO E ESTATÍSTICAS

| | Últimos 12 meses | | Desde o início* | |
|----------------------------|--------------------|--------------------|--------------------|--------------------|
| | Fundo | CDI | Fundo | CDI |
| PL Atual | R\$ 298.148.804,96 | R\$ 298.148.804,96 | R\$ 298.148.804,96 | R\$ 298.148.804,96 |
| PL Médio | R\$ 319.860.059,85 | R\$ 319.860.059,85 | R\$ 655.361.373,55 | R\$ 655.361.373,55 |
| Índice de Sharpe | 0,50 | 0,08 | 0,08 | 0,08 |
| Nº de Meses Positivos | 10 | 57 | 57 | 57 |
| Nº de Meses Negativos | 2 | 14 | 14 | 14 |
| Maior Rentabilidade Mensal | 2,86% | 4,71% | 4,71% | 4,71% |
| Menor Rentabilidade Mensal | -0,99% | -3,36% | -3,36% | -3,36% |

* Data de início do fundo: 20/08/2012

Fonte: Brasil Plural

Brasil Plural Gestão de Recursos Ltda. Praia de Botafogo, nº 228 - 9º andar - Botafogo
Rio de Janeiro RJ CEP 22250-906 Tel: (55 21) 3923-3000 Fax: (55 21) 3923-3001
www.brasilplural.com Email: asset@brasilplural.com - Ouvidoria: ouvidoria@brasilplural.com ou 0800-878-8725 - Serviço de atendimento CVM ao cidadão: www.cvm.gov.br

O Brasil Plural apoia e incentiva:



BNY Mellon Serviços Financeiros DTVM S.A. (CNPJ: 02.201.501/0001-61)
Av. Presidente Wilson nº 231, 11º andar - Rio de Janeiro RJ CEP 20030-905
www.bnymellon.com.br/sf Tel: (21) 3219-2998 Fax: (21) 3974-4501 SAC:sac@bnymellon.com.br
ou (21) 3219-2600, (11) 3050-8010, 0800-725 3219 - Ouvidoria: ouvidoria@bnymellon.com.br ou 0800 725 3219