



CARACTERÍSTICAS PRINCIPAIS

OBJETIVO DO FUNDO

O objetivo do FUNDO é superar consistentemente o CDI no médio e longo prazo.

PÚBLICO ALVO

Investidores em geral, pessoa física e jurídica, assim como fundos de investimento que busquem desempenho superior ao CDI no médio/ longo prazo.

POLÍTICA DE INVESTIMENTO

A política de investimento do FUNDO consiste em alocar 95% (noventa e cinco por cento) de seu patrimônio líquido em cotas do BRASIL PLURAL LONG & SHORT PLUS FIA, inscrito no CNPJ sob o nº 17.102.710/0001-25, o qual, por sua vez, busca compor uma carteira com ações de empresas bem fundamentadas, que tenham alto potencial de superar o CDI no médio/longo prazo. Para isso, o Fundo Máster pode utilizar ações à vista, opções de índice e de ações, e futuro de índice. Além disso, a política de investimento adotada pelo Fundo Máster possibilita o investimento de até 10% (dez por cento) do seu patrimônio na aquisição de cotas dos fundos de investimento sediados no exterior.

CLASSIFICAÇÃO ANBIMA

Ações Livre

ADMINISTRADOR

BNY Mellon Serviços Financeiros DTVM S.A.

GESTOR

Brasil Plural Gestão de Recursos Ltda.

CUSTODIANTE

BNY Mellon Banco S.A.

AUDITOR

KPMG Auditores Independentes

MOVIMENTAÇÕES

Aplicação: Aquisição D+1
Inicial: R\$ 30.000,00
Movimentação Mínima: R\$1.000,00
Saldo Mínimo: Livre

RESGATES

Cotização D+30 e pagamento no terceiro dia útil subsequente à cotização.

DADOS PARA APLICAÇÃO

BNY Mellon Banco S.A. - 17
Agência: 0001
Conta: 1966-6
Favorecido: BRASIL PLURAL LONG & SHORT PLUS FIC FIA
CNPJ: 17.164.789/0001-19

TAXA DE ADMINISTRAÇÃO

Taxa mínima: 3,0% ao ano, paga mensalmente
Taxa máxima: 3,5% ao ano, paga mensalmente (compreende a taxa de administração mínima e o percentual máximo que a política do fundo admite despesar em razão das taxas de administração dos fundos de investimento investidos)

TAXA DE PERFORMANCE

Não há

TAXA DE SAÍDA

Não haverá cobrança de taxa de saída para solicitações de resgate com antecedência mínima de 30 dias corridos. Caso contrário, a taxa será de 5% sobre o valor do resgate, revertido ao Fundo.

TRIBUTAÇÃO

IR: Os cotistas terão seus rendimentos, quando auferidos, sujeitos ao Imposto de Renda na Fonte, incidente exclusivamente no resgate de cotas à alíquota de 15% (quinze por cento).

IOF: A carteira do FUNDO sofrerá incidência de IOF (Imposto sobre Operações de Crédito, Câmbio e Seguros ou relativas a Títulos e Valores Mobiliários) sobre as operações de derivativos

RENTABILIDADES (%) EM R\$

	Jan	Fev	Mar	Abr	Mai	Jun	Jul	Ago	Set	Out	Nov	Dez	Ano	Acum.*
2018													4,67%	87,47%
Fundo	4,56%	0,64%	1,01%	0,11%	-2,52%	1,10%							146,97%	115,62%
% CDI	781,31%	138,42%	189,73%	20,52%	-487,34%	212,18%								
2017													11,94%	79,11%
Fundo	2,64%	1,30%	0,05%	1,01%	-1,20%	-0,15%	2,08%	1,23%	2,50%	0,38%	-0,21%	0,55%	119,95%	112,62%
% CDI	242,83%	149,94%	5,19%	127,72%	-129,23%	-18,16%	259,69%	153,57%	390,45%	58,13%	-37,35%	102,82%		
2016													0,12%	60,01%
Fundo	0,01%	-0,51%	-8,09%	-0,81%	1,02%	2,38%	1,51%	0,35%	0,21%	5,69%	-0,16%	-0,92%	0,12%	60,01%
% CDI	0,68%	-50,98%	-696,69%	-77,03%	92,18%	205,26%	136,03%	28,85%	18,56%	542,48%	-15,36%	-81,82%		
2015													19,89%	59,82%
Fundo	-3,06%	2,03%	7,83%	-0,95%	1,21%	1,21%	6,96%	-0,31%	5,00%	-5,72%	2,64%	2,26%	19,89%	59,82%
% CDI	-329,99%	247,79%	757,36%	-100,74%	123,08%	113,61%	592,33%	-28,10%	451,07%	-516,31%	250,15%	194,89%	150,32%	167,01%
2014													17,83%	33,31%
Fundo	-0,91%	2,46%	2,51%	0,35%	3,17%	3,35%	-2,01%	4,24%	-3,88%	1,85%	5,70%	0,11%	17,83%	33,31%
% CDI	-108,53%	315,16%	329,75%	42,87%	368,99%	409,78%	-213,71%	493,71%	-430,30%	195,93%	679,80%	11,10%	164,99%	166,97%
2013													12,62%	13,14%
Fundo	0,70%	2,91%	0,33%	-0,17%	3,50%	4,01%	0,21%	-3,83%	-1,90%	3,12%	4,70%	-1,26%	12,62%	13,14%
% CDI	119,48%	605,15%	61,98%	-27,92%	599,64%	676,84%	29,88%	-551,82%	-272,22%	389,55%	662,63%	-161,03%	156,69%	159,21%
2012													0,46%	0,46%
Fundo	---	---	---	---	---	---	---	---	---	---	---	---	0,46%	0,46%
% CDI	---	---	---	---	---	---	---	---	---	---	---	---	250,51%	250,51%

* Data de início do fundo: 19/12/2012

Fonte: Brasil Plural

RENTABILIDADE ACUMULADA x CDI

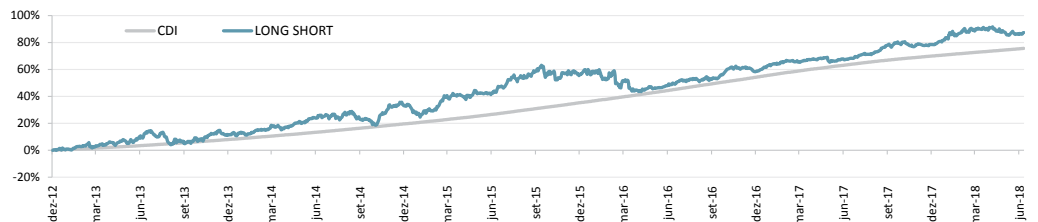

DISTRIBUIÇÃO DIÁRIA DOS RETORNOS (% DO CDI)

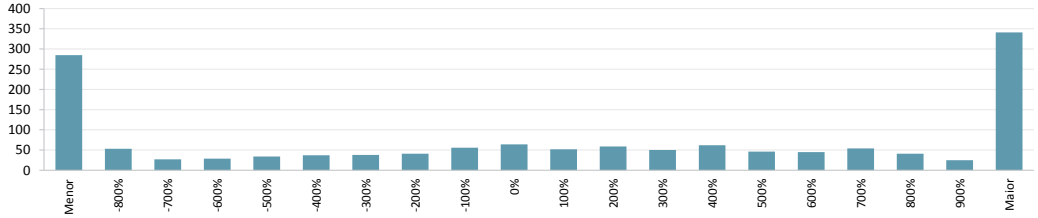

VOLATILIDADE (%)

Fonte: Brasil Plural

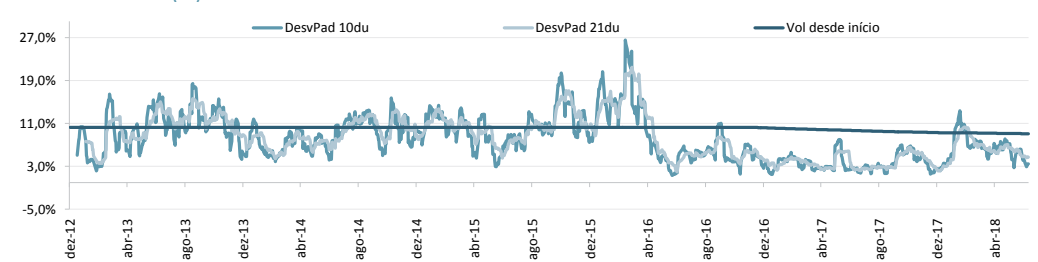

RETORNO E ESTATÍSTICAS

Fonte: Brasil Plural

	Últimos 12 meses		Desde o início*	
	Fundo	Fundo	Fundo	Fundo
PL Atual	R\$ 28.889.646,84	R\$ 28.889.646,84	R\$ 28.889.646,84	R\$ 28.889.646,84
PL Médio	R\$ 29.332.447,44	R\$ 29.332.447,44	R\$ 83.113.819,08	R\$ 83.113.819,08
Índice de Sharpe	0,75	0,75	0,18	0,18
Nº de Meses Positivos	10	10	47	47
Nº de Meses Negativos	2	2	20	20
Maior Rentabilidade Mensal	4,56%	4,56%	7,83%	7,83%
Menor Rentabilidade Mensal	-2,52%	-2,52%	-8,09%	-8,09%

* Data de início do fundo: 19/12/2012

Fonte: Brasil Plural

Brasil Plural Gestão de Recursos Ltda. Praia de Botafogo, nº 228 - 9º andar - Botafogo
Rio de Janeiro RJ CEP 22250-906 Tel: (55 21) 3923-3000 Fax: (55 21) 3923-3001
www.brasilplural.com Email: asset@brasilplural.com - Ouvidoria: ouvidoria@brasilplural.com ou 0800-878-8725 - Serviço de atendimento CVM ao cidadão: www.cvm.gov.br

O Brasil Plural apóia e incentiva:



BNY Mellon Serviços Financeiros DTVM S.A. (CNPJ: 02.201.501/0001-61)
Av. Presidente Wilson nº 231, 11º andar - Rio de Janeiro RJ CEP 20030-905
www.bnymellon.com.br/sf Tel: (21) 3219-2998 Fax: (21) 3974-4501 SAC:sac@bnymellon.com.br
ou (21) 3219-2600, (11) 3050-8010, 0800-725 3219 - Ouvidoria: ouvidoria@bnymellon.com.br ou 0800 725 3219

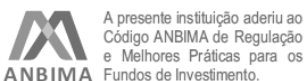

A presente instituição aderiu ao Código ANBIMA de Regulação e Melhores Práticas para os Fundos de Investimento.

ADVERTÊNCIA: Este material de divulgação não constitui uma oferta e/ou solicitação de aquisição de cotas de fundos de investimento. Este material é confidencial e pretende atingir somente aos destinatários. Este material não pode ser reproduzido ou distribuído no todo ou em parte para nenhuma outra pessoa. O Brasil Plural pode efetuar alterações no conteúdo deste documento a qualquer momento. As informações contidas neste material são de caráter exclusivamente informativo. As informações contidas neste documento não necessariamente foram auditadas. Fundos de investimento não contam com garantia do administrador do fundo, do gestor da carteira, de qualquer mecanismo de seguro ou, ainda, do fundo garantidor de créditos - FGC. A rentabilidade obtida no passado não representa garantia de rentabilidade futura. A rentabilidade apresentada não é líquida de impostos. Para avaliação da performance do fundo é recomendável uma análise de, no mínimo, 12 meses. É recomendada a leitura cuidadosa do prospecto e regulamento do fundo de investimento pelo investidor ao aplicar seus recursos. Este fundo utiliza estratégias com derivativos como parte integrante de sua política de investimento. Tais estratégias, da forma como são adotadas, podem resultar em significativas perdas patrimoniais para seus cotistas. Este fundo está autorizado a realizar aplicações em ativos financeiros no exterior. Não há garantia de que este fundo terá o tratamento tributário para fundos de longo prazo. Demais informações sobre o fundo podem ser obtidas através da Lâmina, Prospecto e no Regulamento do fundo, disponíveis no site do administrador, CVM e pelo site www.brasilplural.com. Este fundo pode ter suas quotas comercializadas por vários distribuidores, o que pode gerar diferenças no que diz respeito às informações acerca de horários e valores mínimos para aplicação ou resgate e telefones para atendimento ao cliente. Este fundo de cotas aplica em fundo de investimento que utiliza estratégias com derivativos como parte integrante de sua política de investimento. Tais estratégias, da forma como são adotadas, podem resultar em perdas patrimoniais para seus cotistas, podendo inclusive acarretar perdas superiores ao capital aplicado e a consequente obrigação do cotista de aportar recursos adicionais.