



CARACTERÍSTICAS PRINCIPAIS

OBJETIVO DO FUNDO

O objetivo do FUNDO é proporcionar a valorização de suas cotas através da aplicação dos recursos em uma carteira diversificada composta por quaisquer ativos financeiros, valores mobiliários e demais modalidades operacionais disponíveis no âmbito do mercado financeiro, podendo compreender desta forma diversos fatores de risco e diversos mercados, nos termos da legislação em vigor, sem compromisso de concentração em qualquer fator de risco específico.

PÚBLICO ALVO

O FUNDO tem como público alvo os investidores em geral que busquem retornos superiores ao CDI no longo prazo.

POLÍTICA DE INVESTIMENTO:

A política de investimento adotada pelo FUNDO possibilita o investimento em mercados de risco variados com nível de exposição acima do patrimônio líquido, inclusive por meio da utilização de instrumentos negociados no mercado de derivativos e de liquidação futura, tanto para efeito de proteção da carteira (hedge), quanto para maximização dos ganhos do FUNDO, operações as quais estão sujeitas a variações bruscas e expressivas de preços. Tal fato poderá acarretar aos cotistas perdas substanciais ou mesmo perdas superiores ao capital investido, situação em que o patrimônio líquido do FUNDO passa a ser negativo e os cotistas deverão realizar aportes adicionais de recursos.

CLASSIFICAÇÃO ANBIMA

Multimercados Macro

ADMINISTRADOR

BNY Mellon Serviços Financeiros DTVM S.A.

GESTOR

Brasil Plural Gestão de Recursos Ltda.

CUSTODIANTE

BNY Mellon Banco S.A.

AUDITOR

KPMG Auditores Independentes

MOVIMENTAÇÕES

Aplicação: Aquisição D+0
Aplicação Mínima Inicial: R\$ 20.000,00
Movimentação Mínima: Livre
Saldo Mínimo: Livre

RESGATES

Cotização D+15 e pagamento no primeiro dia útil subsequente.

DADOS PARA APLICAÇÃO

BNY Mellon Banco S.A. - 17
Agência: 0001 / Conta: 1987-9
Favorecido: BRASIL PLURAL MACRO FIC FIM
CNPJ: 19.538.275/0001-01

TAXA DE ADMINISTRAÇÃO

Taxa Mínima: 2.00% a.a., paga mensalmente
Taxa Máxima: 2.50% a.a., paga mensalmente
(compreende a taxa de administração mínima e o percentual máximo que a política do fundo admite despesar em razão das taxas de administração dos fundos de investimento investidos).

TAXA DE PERFORMANCE

20% da valorização da cota do FUNDO que exceder 100% do valor acumulado do CDI.

TAXA DE SAÍDA

Não haverá cobrança de taxa de saída para solicitações de resgate com antecedência mínima de 15 dias corridos. Caso contrário, a taxa será de 5% sobre o valor do resgate, revertido ao Fundo.

TRIBUTAÇÃO

IR: Esse imposto incidirá no último dia útil dos meses de maio e novembro de cada ano ("come cotas"), ou no resgate se ocorrido em data anterior, observando-se, adicionalmente, o seguinte: enquanto o FUNDO mantiver uma carteira de longo prazo, como tal entendendo-se uma carteira de títulos com prazo médio superior a 365 dias, o imposto de renda será cobrado às alíquotas de: 22,5% prazo de até 180 dias; 20,0% prazo de 181 até 360 dias; 17,5% em aplicações com prazo de 361 até 720 dias; 15,0% em aplicações com prazo acima de 720 dias.

IOF: As aplicações com prazos inferiores a 30 dias são sujeitas à cobrança do Imposto sobre Operações Financeiras (IOF).

RENTABILIDADES (%) EM R\$

	Jan	Fev	Mar	Abr	Mai	Jun	Jul	Ago	Set	Out	Nov	Dez	Ano	Acum.*
2018														
Fundo	2,75%	-0,51%	1,10%	0,24%	-1,38%	1,56%							3,77%	61,04%
% CDI	471,62%	-108,46%	207,38%	45,92%	-266,23%	301,38%							118,81%	101,24%
2017														
Fundo	2,20%	1,37%	0,49%	0,76%	-0,59%	0,90%	1,22%	1,21%	1,30%	-0,40%	-0,24%	0,81%	9,39%	55,18%
% CDI	202,13%	158,46%	47,06%	96,64%	-63,81%	110,59%	152,82%	150,70%	203,16%	-62,11%	-41,49%	150,94%	94,37%	99,69%
2016														
Fundo	0,96%	-0,80%	-0,72%	1,18%	0,60%	1,99%	0,70%	0,62%	0,47%	1,90%	1,04%	0,77%	9,02%	41,86%
% CDI	91,42%	-79,61%	-62,08%	111,48%	53,98%	171,16%	63,50%	51,27%	42,51%	180,86%	100,73%	68,31%	64,45%	101,37%
2015														
Fundo	-0,19%	1,55%	4,41%	-0,46%	1,06%	0,75%	3,57%	0,59%	1,93%	-0,75%	2,14%	1,42%	17,09%	30,12%
% CDI	-20,44%	189,47%	426,27%	-48,44%	107,59%	70,10%	303,74%	53,47%	173,94%	-68,16%	202,36%	122,43%	129,16%	125,80%
2014														
Fundo	--	1,00%	0,84%	0,86%	1,22%	1,31%	-0,53%	1,52%	-0,52%	0,78%	2,67%	1,50%	11,13%	11,13%
% CDI	--	257,13%	110,76%	105,62%	141,58%	159,74%	-55,88%	177,26%	-58,15%	82,74%	318,10%	156,83%	117,66%	117,66%

* Data de início do fundo: 14/02/2014

Fonte: Brasil Plural

RENTABILIDADE ACUMULADA

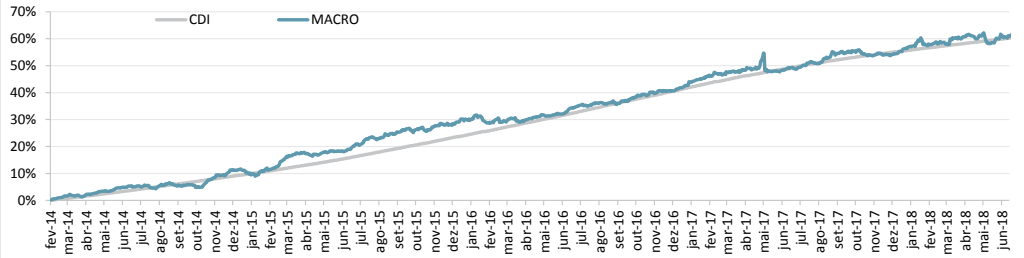

Fonte: Brasil Plural

DISTRIBUIÇÃO DIÁRIA DOS RETORNOS (% DO CDI)

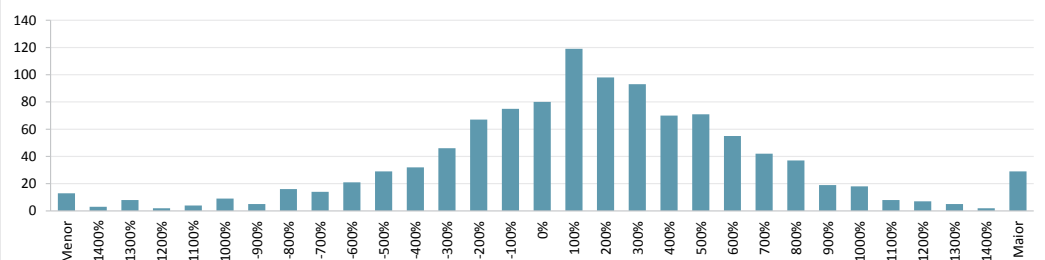

Fonte: Brasil Plural

VOLATILIDADE (%)

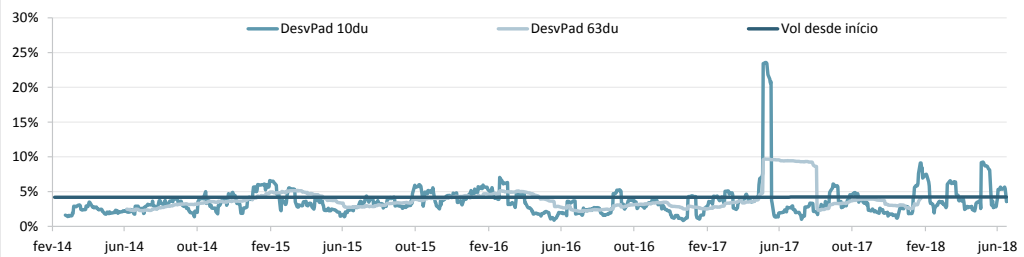

Fonte: Brasil Plural

RETORNO E ESTATÍSTICAS

	Últimos 12 meses	Desde o início*
Fundo		
PL Atual	R\$ 10.804.418,94	R\$ 10.804.418,94
PL Médio	R\$ 16.502.017,80	R\$ 38.199.990,60
Índice de Sharpe	0,10	0,05
Nº de Meses Positivos	8	41
Nº de Meses Negativos	4	12
Maior Rentabilidade Mensal	2,75%	4,41%
Menor Rentabilidade Mensal	-1,38%	-1,38%

* Data de início do fundo: 14/02/2014

Fonte: Brasil Plural

Brasil Plural Gestão de Recursos Ltda. Praia de Botafogo, nº 228 - 9º andar - Botafogo
Rio de Janeiro RJ CEP 22250-906 Tel: (55 21) 3923-3000 Fax: (55 21) 3923-3001
www.brasilplural.com Email: asset@brasilplural.com - Ouvidoria: ouvidoria@brasilplural.com ou 0800-878-8725 - Serviço de atendimento CVM ao cidadão: www.cvm.gov.br

O Brasil Plural apóia e incentiva:



BNY Mellon Serviços Financeiros DTVM S.A. (CNPJ: 02.201.501/0001-61)
Av. Presidente Wilson nº 231, 11º andar - Rio de Janeiro RJ CEP 20030-905
www.bnymellon.com.br/sf Tel: (21) 3219-2998 Fax: (21) 3974-4501 SAC:sac@bnymellon.com.br
ou (21) 3219-2600, (11) 3050-8010, 0800-725 3219 - Ouvidoria: ouvidoria@bnymellon.com.br ou 0800 725 3219

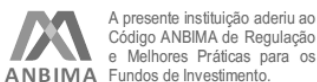

A presente instituição aderiu ao Código ANBIMA de Regulação e Melhores Práticas para os Fundos de Investimento.

ADVERTÊNCIA: Este material de divulgação não constitui uma oferta e/ou solicitação de aquisição de quotas de fundos de investimento. Este material é confidencial e pretende atingir somente aos destinatários. Este material não pode ser reproduzido ou distribuído no todo ou em parte para nenhuma outra pessoa. O Brasil Plural pode efetuar alterações no conteúdo deste documento a qualquer momento. As informações contidas neste material são de caráter exclusivamente informativo. As informações contidas neste documento não necessariamente foram auditadas. Fundos de investimento não contam com garantia do administrador do fundo, do gestor da carteira, de qualquer mecanismo de seguro ou, ainda, do fundo garantidor de créditos - FGC. A rentabilidade obtida no passado não representa garantia de rentabilidade futura. A rentabilidade apresentada não é líquida de impostos. **ESTE FUNDO TEM MENOS DE 12 (DOZE) MESES.** Para avaliação da performance do fundo é recomendável uma análise de, no mínimo, 12 meses. É recomendada a leitura cuidadosa do prospecto e regulamento do fundo de investimento pelo investidor ao aplicar seus recursos. Este fundo utiliza estratégias com derivativos como parte integrante de sua política de investimento. Tais estratégias, da forma como são adotadas, podem resultar em significativas perdas patrimoniais para seus cotistas, podendo inclusive acarretar perdas superiores ao capital aplicado e a consequente obrigação do cotista de aportar recursos adicionais. Este fundo está autorizado a realizar aplicações em ativos financeiros no exterior. Não há garantia de que este fundo terá o tratamento tributário para fundos de longo prazo. Demais informações sobre o fundo podem ser obtidas através da Lâmina, Prospecto e no Regulamento do fundo, disponíveis no site do administrador, CVM e pelo site www.brasilplural.com. Este fundo pode ter suas quotas comercializadas por vários distribuidores, o que pode gerar diferenças no que diz respeito às informações acerca de horários e valores mínimos para aplicação ou resgate e telefones para atendimento ao cliente.