

**CARACTERÍSTICAS PRINCIPAIS**
**OBJETIVO DO FUNDO**

O Fundo tem como objetivo acompanhar a variação da taxa de juros no mercado interbancário (CDI) com alto grau de correlação.

**PÚBLICO ALVO**

Investidores em geral, pessoa física e jurídica, assim como fundos de investimento que busquem desempenho referenciado às taxas de juros do mercado interbancário.

**POLÍTICA DE INVESTIMENTO**

A política de investimento é referenciada na taxa de juros no mercado interbancário, utilizando-se de instrumentos no mercado à vista e de derivativos, de acordo com as restrições previstas na legislação vigente.

**CLASSIFICAÇÃO ANBIMA**

Referenciado DI

**ADMINISTRADOR**

BNY Mellon Serviços Financeiros DTVM S.A.

**GESTOR**

Brasil Plural Gestão de Recursos Ltda.

**CUSTODIANTE**

BNY Mellon Banco S.A.

**AUDITOR**

KPMG Auditores Independentes

**MOVIMENTAÇÕES**

Aplicação: Aquisição D+0

Inicial: R\$ 3.000,00

Movimentação Mínima: Livre

Saldo Mínimo: Livre

**RESGATES**

Cotização D+0 e pagamento D+0

**DADOS PARA APLICAÇÃO**

BNY Mellon Banco S.A. - 17

Agência: 0001

Conta: 1960-7

Favorecido: Brasil Plural Yield FI Referenciado DI

CNPJ: 11.616.354/0001-81

**TAXA DE ADMINISTRAÇÃO**

Taxa mínima: 0,25% ao ano, paga mensalmente

Taxa máxima: 0,30% ao ano, paga mensalmente (compreende a taxa de administração mínima e o percentual máximo que a política do fundo admite despendido em razão das taxas de administração dos fundos de investimento investidos)

**TAXA DE PERFORMANCE**

Não há

**TAXA DE SAÍDA**

Não há

**TRIBUTAÇÃO**

**IR:** Esse imposto incidirá no último dia útil dos meses de maio e novembro de cada ano ("come cotas"), ou no resgate se ocorrido em data anterior, observando-se, adicionalmente, seguinte: enquanto o FUNDO mantiver uma carteira de longo prazo, como tal entendendo-se uma carteira de títulos com prazo médio superior a 365 dias, o imposto de renda será cobrado às alíquotas de: 22,5% prazo de até 180 dias; 20,0% prazo de 181 até 360 dias; 17,5% em aplicações com prazo de 361 até 720 dias; 15,0% em aplicações com prazo acima de 720 dias.

**IOF:** As aplicações com prazos inferiores a 30 dias são sujeitas à cobrança do Imposto sobre Operações Financeiras (IOF).

**RENTABILIDADES (%) EM R\$**

		Jan	Feb	Mar	Abr	Mai	Jun	Jul	Ago	Set	Out	Nov	Dez	Ano	Acum.*
2019	Fundo	0,52%	---	---	---	---	---	---	---	---	---	---	---	0,52%	136,42%
	% CDI	96,34%	---	---	---	---	---	---	---	---	---	---	---	96,34%	99,45%
2018	Fundo	0,58%	0,46%	0,52%	0,51%	0,49%	0,49%	0,52%	0,56%	0,45%	0,52%	0,48%	0,48%	6,24%	135,19%
	% CDI	100,21%	98,85%	98,56%	97,68%	94,94%	95,28%	95,73%	98,33%	95,91%	95,51%	96,55%	98,01%	97,08%	99,48%
2017	Fundo	1,11%	0,88%	1,07%	0,80%	0,94%	0,86%	0,81%	0,79%	0,64%	0,65%	0,56%	0,53%	10,08%	121,39%
	% CDI	101,88%	101,88%	101,86%	101,15%	101,54%	106,48%	100,79%	99,12%	100,15%	100,35%	98,97%	98,22%	101,31%	99,78%
2016	Fundo	1,02%	0,97%	1,14%	1,05%	1,10%	1,16%	1,10%	1,20%	1,11%	1,04%	1,03%	1,11%	13,87%	101,11%
	% CDI	97,01%	97,21%	98,48%	99,50%	99,42%	100,18%	99,40%	99,11%	100,35%	99,25%	99,73%	99,18%	99,03%	99,52%
2015	Fundo	0,91%	0,80%	1,02%	0,93%	0,97%	1,05%	1,16%	1,10%	1,11%	1,09%	1,04%	1,14%	13,04%	76,62%
	% CDI	98,15%	97,66%	98,37%	98,75%	98,18%	99,10%	98,90%	99,19%	100,55%	98,19%	98,48%	97,93%	98,57%	99,72%
2014	Fundo	0,84%	0,78%	0,76%	0,81%	0,84%	0,80%	0,93%	0,84%	0,89%	0,93%	0,82%	0,94%	10,66%	56,25%
	% CDI	100,21%	99,86%	100,31%	98,86%	98,44%	97,39%	98,42%	97,77%	98,37%	98,32%	98,22%	98,74%	98,66%	100,13%
2013	Fundo	0,59%	0,49%	0,54%	0,60%	0,58%	0,59%	0,71%	0,69%	0,70%	0,80%	0,70%	0,81%	8,06%	41,19%
	% CDI	99,89%	100,92%	99,93%	99,80%	99,77%	99,07%	100,08%	99,79%	99,57%	99,89%	98,42%	103,52%	100,09%	100,61%
2012	Fundo	0,89%	0,74%	0,87%	0,73%	0,76%	0,66%	0,65%	0,68%	0,54%	0,61%	0,54%	0,54%	8,54%	30,66%
	% CDI	100,50%	100,23%	106,72%	103,51%	103,78%	104,01%	96,06%	99,34%	100,11%	100,68%	99,33%	101,10%	101,46%	100,73%
2011	Fundo	0,87%	0,84%	0,92%	0,84%	0,99%	0,95%	0,96%	1,08%	0,94%	0,90%	0,86%	0,90%	11,62%	20,38%
	% CDI	101,13%	99,87%	100,28%	99,95%	100,14%	99,61%	99,90%	100,45%	100,30%	101,75%	99,93%	99,01%	100,20%	100,33%
2010	Fundo	---	---	0,25%	0,64%	0,76%	0,78%	0,85%	0,89%	0,86%	0,82%	0,80%	0,93%	7,85%	7,85%
	% CDI	---	---	111,01%	97,54%	101,03%	99,36%	99,27%	100,82%	101,51%	101,48%	99,62%	100,18%	100,49%	100,49%

\* Data de início do fundo: 22/03/2010

Fonte: Brasil Plural

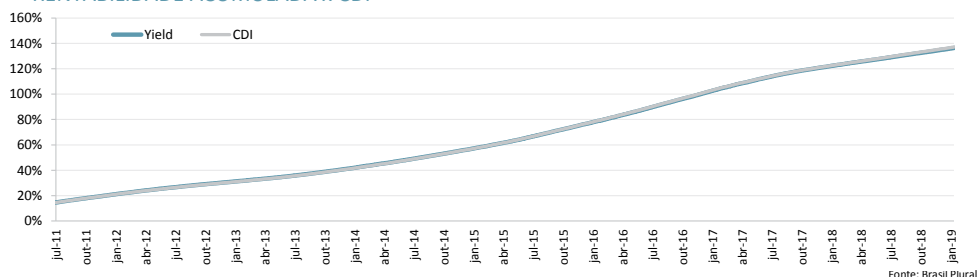
**RENTABILIDADE ACUMULADA x CDI**

Fonte: Brasil Plural

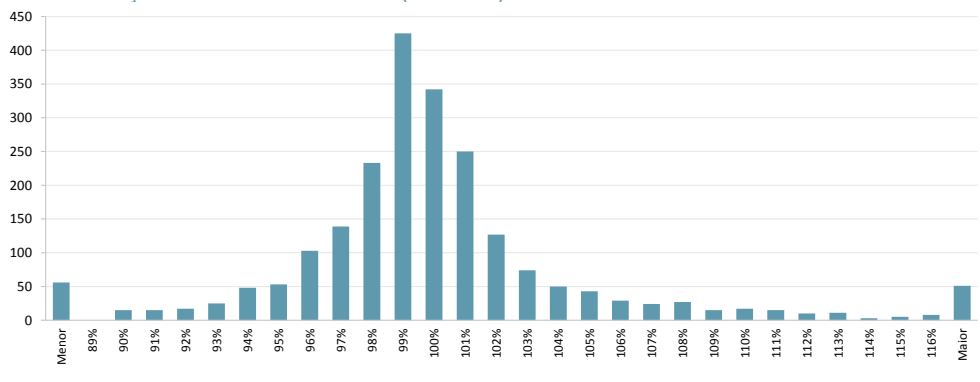
**DISTRIBUIÇÃO DIÁRIA DOS RETORNOS (% DO CDI)**

Fonte: Brasil Plural

**RETORNO E ESTATÍSTICAS**

	Últimos 12 meses Fundo	Desde o início* Fundo
PL Atual	R\$ 240.505.757,78	R\$ 240.505.757,78
PL Médio	R\$ 294.305.116,97	R\$ 183.264.122,53
Nº de Meses acima do CDI	0	39
Nº de Meses abaixo do CDI	12	68
Rentabilidade no Período (% CDI)	96,71%	99,45%
Maior Rentabilidade Mensal (% CDI)	98,85%	111,01%
Menor Rentabilidade Mensal (% CDI)	94,94%	94,94%

\* Data de início do fundo: 22/03/2010

Fonte: Brasil Plural

Brasil Plural Gestão de Recursos Ltda. Praia de Botafogo, nº 228 - 9º andar - Botafogo  
Rio de Janeiro RJ CEP 22250-906 Tel: (55 21) 3923-3000 Fax: (55 21) 3923-3001  
www.brasilplural.com Email: asset@brasilplural.com - Ouvidoria: ouvidoria@brasilplural.com ou 0800-878-8725 - Serviço de atendimento CVM ao cidadão: www.cvm.gov.br

BNY Mellon Serviços Financeiros DTVM S.A. (CNPJ: 02.201.501/0001-61)  
Av. Presidente Wilson nº 231, 11º andar - Rio de Janeiro RJ CEP 20030-905  
www.bnymellon.com.br/sf Tel: (21) 3219-2998 Fax: (21) 3974-4501 SAC:sac@bnymellon.com.br  
ou (21) 3219-2600, (11) 3050-8010, 0800-725 3219 - Ouvidoria: ouvidoria@bnymellon.com.br ou 0800 725 3219

O Brasil Plural apóia e incentiva:

